

El

INSTITUTO TECNOLÓGICO DE CIUDAD VICTORIA

Hace una atenta y cordial invitación a estudiantes de las instituciones educativas del nivel medio superior del Estado de Tamaulipas, por medio de la presente

Convocatoria

para participar en el:

“XX Concurso Estatal de Matemáticas, Física y Química 2022”

Que tiene los siguientes objetivos fundamentales:

- Incentivar el esfuerzo, capacidad y preparación de los alumnos en la comprensión y dominio de las ciencias exactas como son las Matemáticas, Física y Química.
- Reconocer públicamente la labor educativa de los profesores asesores encargados de formar a los estudiantes en el dominio de las Matemáticas, Física y Química.
- Promover y difundir el valor del estudio y la preparación académica en Ciencias Básicas, para coadyuvar en el fortalecimiento de los indicadores de aprovechamiento en los planteles educativos.
- Identificar las fortalezas y oportunidades en el proceso de aprendizaje de las Ciencias Básicas en las instituciones participantes, para compartirlas, promoviendo buenas prácticas educativas en las Instituciones de nivel Medio Superior y Superior del Estado.

B A S E S

I.- Lugar y Fecha.-

El concurso se efectuará en una Etapa, se realizará a distancia a través de **Internet** el día **13 de Octubre de 2022**, en sus lugares de adscripción en el sitio web www.powerschool.com/, cada participante deberá crear su cuenta personal de usuario, en el portal <https://app.schoolology.com/register.php>, ver **Anexo 1**. bajo el siguiente horario:

Día 13: 9:40 hrs. Bienvenida

Día 13: 10:00-13:00 hrs. (1 hora por disciplina)

Día 17: Publicación de resultados en la página del ITCV

II.- Áreas del Conocimiento.-

Matemáticas. - Álgebra, Geometría Analítica, Trigonometría y Cálculo Diferencial.

Física.- Estática, Electricidad, Cinética y Dinámica.

Química. - Materia y Energía, Tipos de Enlaces, Nomenclatura y Estequiometría.

III.- Participantes.-

1. La Institución realizará la inscripción de 3 (tres) asesores y 5 (cinco) participantes en el Departamento de Ciencias Básicas del Instituto Tecnológico, enviando los siguientes datos, a la cuenta de correo de **dptobasicas@hotmail.com:**

ESCUELA DE PROCEDENCIA:				
MUNICIPIO:				
ALUMNOS PARTICIPANTES				
	NOMBRE(S)	APELLIDO PATERNO	APELLIDO MATERNO	CORREO ELECTRÓNICO
1				
2				
3				
4				
5				
MAESTROS ASESORES				
	NOMBRE(S)	APELLIDO PATERNO	APELLIDO MATERNO	CORREO ELECTRÓNICO
1				
2				
3				

2. Cada participante, deberá registrarse en la página <https://www.powerschool.com/solutions/unified-classroom/schoology-learning/>, ver **Anexo1**, a partir de la presente convocatoria hasta el día **10 de Octubre del 2022**.
3. Cada alumno deberá llenar el registro (Archivo Word) y subirlo en el apartado de **Entrega de Formato de Registro de participantes**. En el archivo PDF **Guía de Pasos Para Subir Formato de Registro** se especifica como elaborar el formato y enviarlo por medio de esta plataforma de lo contrario el día de la evaluación **se le expulsará del curso y no podrá presentar**.

IV.- Criterios de competencia. -

1. Cada Estudiante será evaluado en las tres áreas.
2. La evaluación será en línea a través de Internet (Schoology), además deberán estar conectados con cámara encendida en alguna plataforma de video conferencia, la cual se confirmará solo a los alumnos que acrediten y el link aparecerá en la plataforma.
3. Los alumnos participantes podrán utilizar una calculadora con funciones básicas, tabla periódica y un formulario.
4. Las evaluaciones serán individuales y no se permitirá apoyo de ningún tipo.
5. Las evaluaciones tendrán un tiempo de inicio y un tiempo final previamente informado.
6. Las respuestas serán enviadas en formato pdf para calificar procedimiento y en caso de empate se considera el tiempo de entrega del archivo.

V.- Asesores.-

Cada Institución tiene derecho a tres asesores (uno por disciplina). Se elegirá a un maestro que deberá mandar un número telefónico para contacto en caso de que su institución obtenga algún premio.

Los reconocimientos de participación se enviarán por correo un día después de la publicación de resultados.

VI.- Jurado Calificador. –

Estará integrado por 3 profesores activos para cada una de las áreas establecidas.

Estos serán propuestos por la Academia de Ciencias Básicas y ratificados por el departamento académico correspondiente.

El fallo del jurado calificador será inapelable y los resultados deberán ser asentados en un acta para tal efecto.

VII.- Instrumentos de Evaluación. -

Serán elaborados por la Academia respectiva.

VIII.- Premiación

En este concurso serán premiados los tres primeros lugares con mayor promedio global.

1er.- Lugar.

Se hará acreedor a un kit conmemorativo de aniversario y de la exención del 100% de pago de inscripción a primer semestre del ITCV.

2do.- Lugar.

Se hará acreedor de la exención del 70% de pago de inscripción a primer semestre del ITCV.

3er.- Lugar.

Se hará acreedor de la exención del 50% de pago de inscripción a primer semestre del ITCV.

Se entregará reconocimiento a cada alumno participante y a tres asesores, uno de cada disciplina. Así como a los segundos y terceros lugares por disciplina.

Transitorios.-

Los resultados del evento se notificarán a los participantes por medio de la plataforma web Schoology, la página del ITCV y a un asesor del plantel por medio de su correo electrónico.

-Todos los casos no previstos en la presente convocatoria, serán resueltos por la Dirección del Instituto.

Correo electrónico: dptobasicas@hotmail.com

ATENTAMENTE

DRA. ARACELI MALDONADO REYES.
DIRECTORA

ANEXO 1

Proceso de creación de cuenta de usuario para entrar a la página del XX Concurso Estatal de Matemáticas, Física y Química 2022:

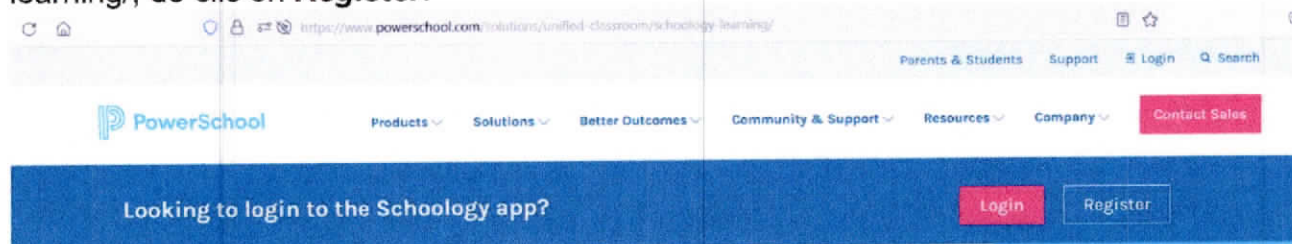
Entrar a la liga: <https://www.powerschool.com/solutions/unified-classroom/schoology-learning/>, de clic en **Register**.

POWERSCHOOL > UNIFIED SOLUTIONS > POWERSCHOOL UNIFIED CLASSROOM® > SCHOLOGY LEARNING

Schoology Learning

Part of the PowerSchool Unified Classroom® Solution

The leading K-12 learning management system with over 20M users and 7M students globally in over 60,000 schools.

Seleccione la opción **Student**.

Sign up for Schoology

Instructor

Student

Parent

Bldv. Emilio Portes Gil No. 1301, Cd. Victoria, Tamaulipas Tel. 01 (834) 153-2000, Ext. 180
e-mail: dir_cdvictoria@tecnm.mx tecnm.mx | cdvictoria.tecnm.mx

Y a continuación, le solicitará un **Access Code** (código de acceso), teclee el siguiente código: **5PGV-9TT9-RQFK5** y de clic en **Continue** (Continuar)

A continuación, aparecerá la siguiente pantalla, donde cada participante tendrá que introducir sus datos personales **First Name** (Primer Nombre), **Last Name** (Apellido), **Email** (correo), **Password** (contraseña), **Confirm Password** (confirmación de contraseña), su fecha de nacimiento. **Month** (mes), **Day** (día), **Year** (año). Y da clic en el botón Register (Registro). **ES MUY IMPORTANTE GUARDAR EL CORREO Y LA CONTRASEÑA** para volver a entrar y no crear otra cuenta porque se eliminarán ambas cuentas.

Aparecerá la siguiente pantalla:

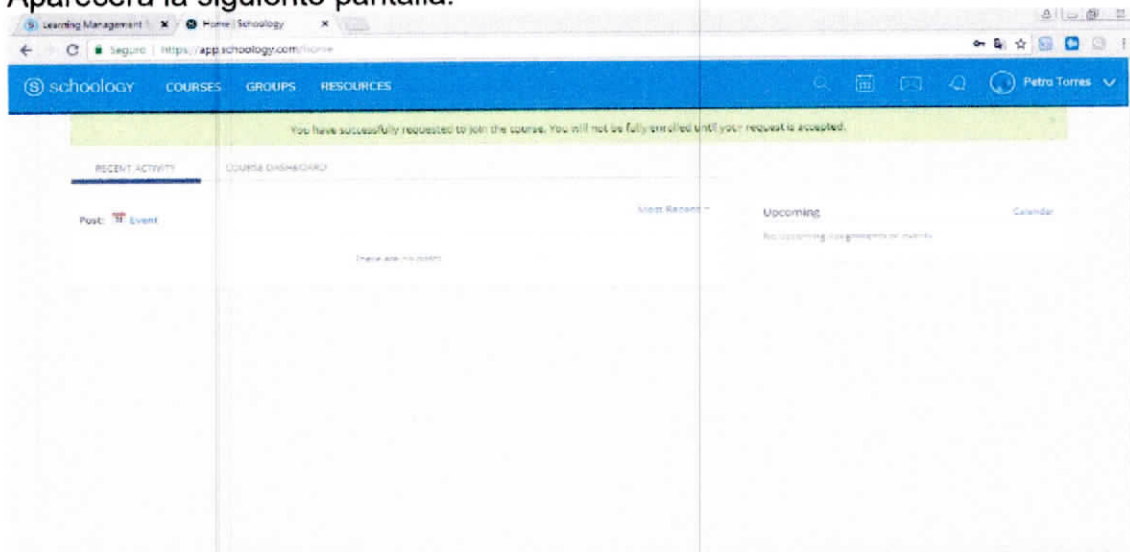

Esperar a que sea autorizado por el administrador el acceso al Concurso. (El tiempo de espera no será mayor a 24 horas).

Para entrar al siguiente día, deberá ingresar con su correo electrónico y su contraseña personal con la que se registró, en la opción **LOG IN**.

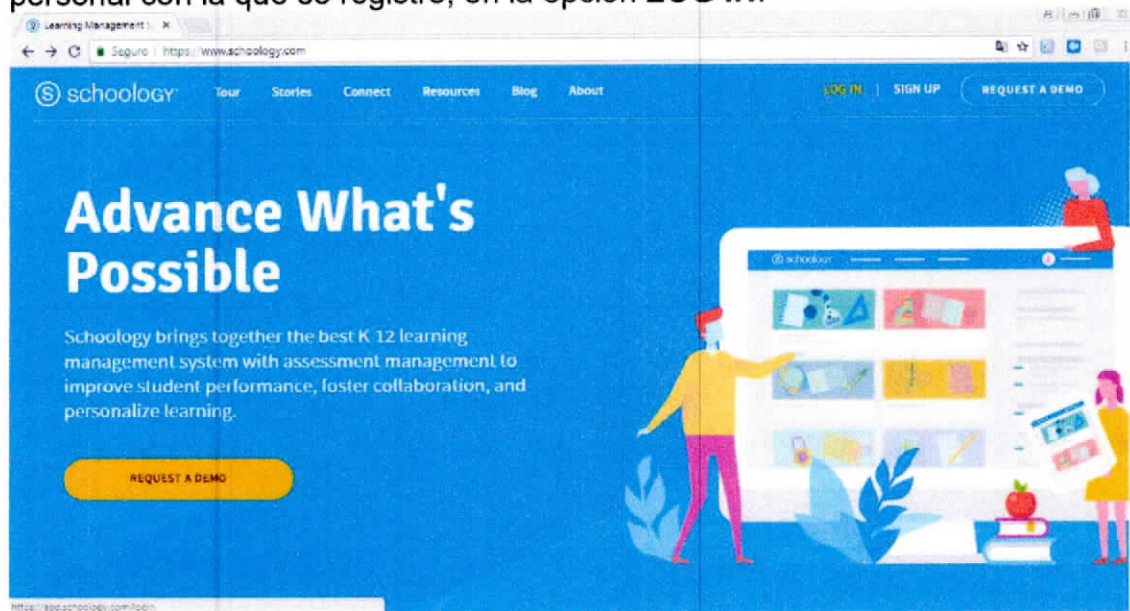

Blvd. Emilio Portes Gil No. 1301, Cd. Victoria, Tamaulipas Tel. 01 (834) 153-2000, Ext. 180
e-mail: dir_cdvictoria@tecnm.mx | tecnm.mx | cdvictoria.tecnm.mx

2022 Ricardo Flores Magón
Año de Magón
PRELUDER DE LA REVOLUCIÓN MEXICANA

Introducir su correo y contraseña personal.

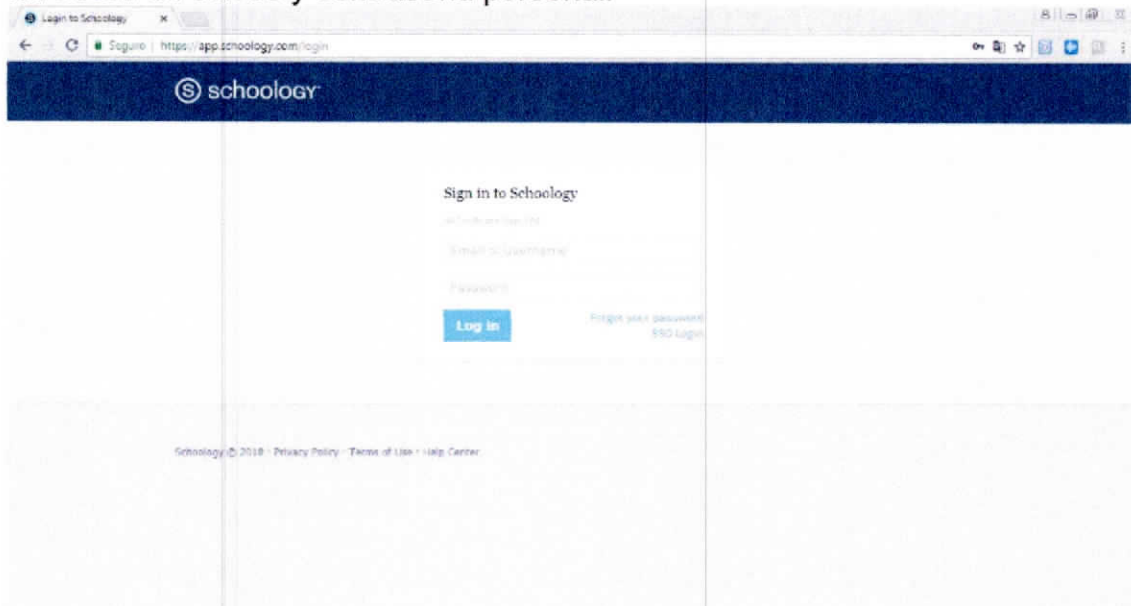

Aparecerá la siguiente pantalla donde se notifica que la solicitud fue aceptada.

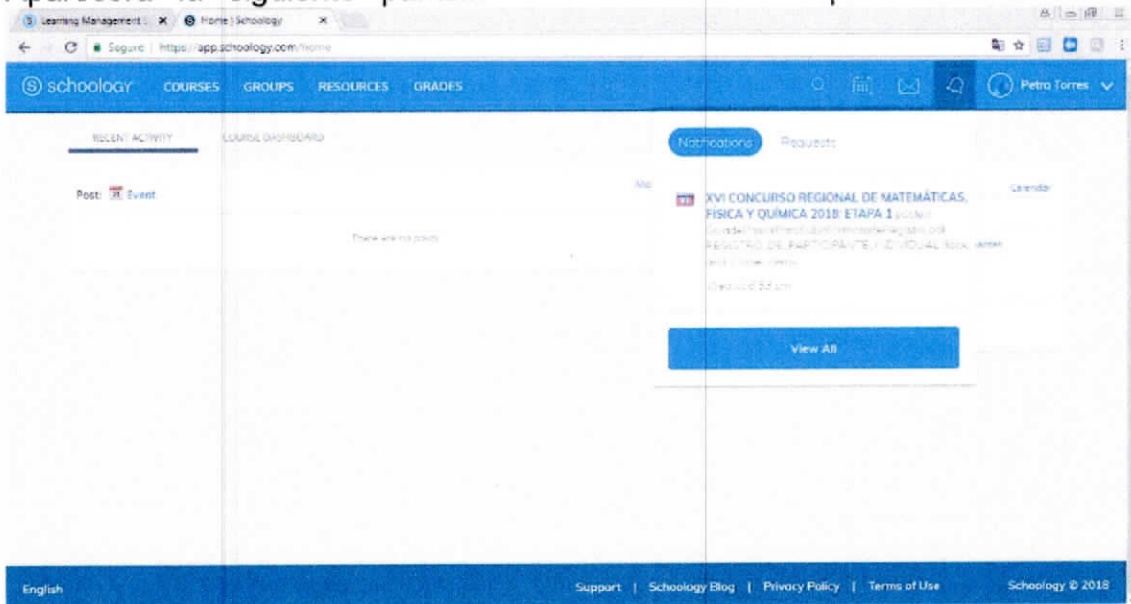

Dar clic en **COURSES** (Cursos) y seleccione **XX Concurso Estatal de Matemáticas, Física y Química 2022**.

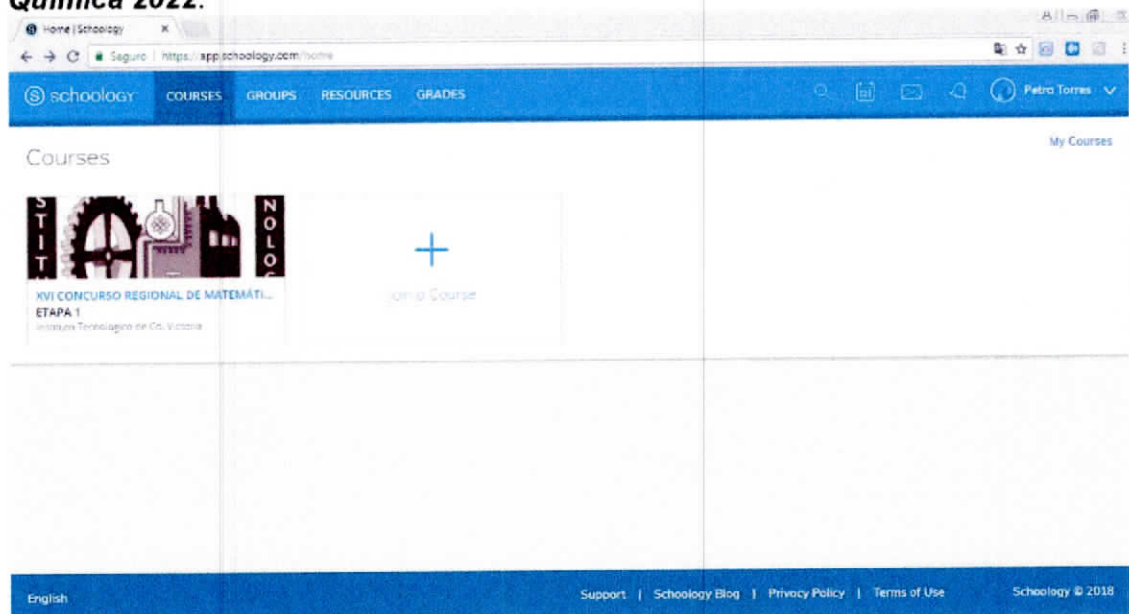

Aparecerá la siguiente pantalla.

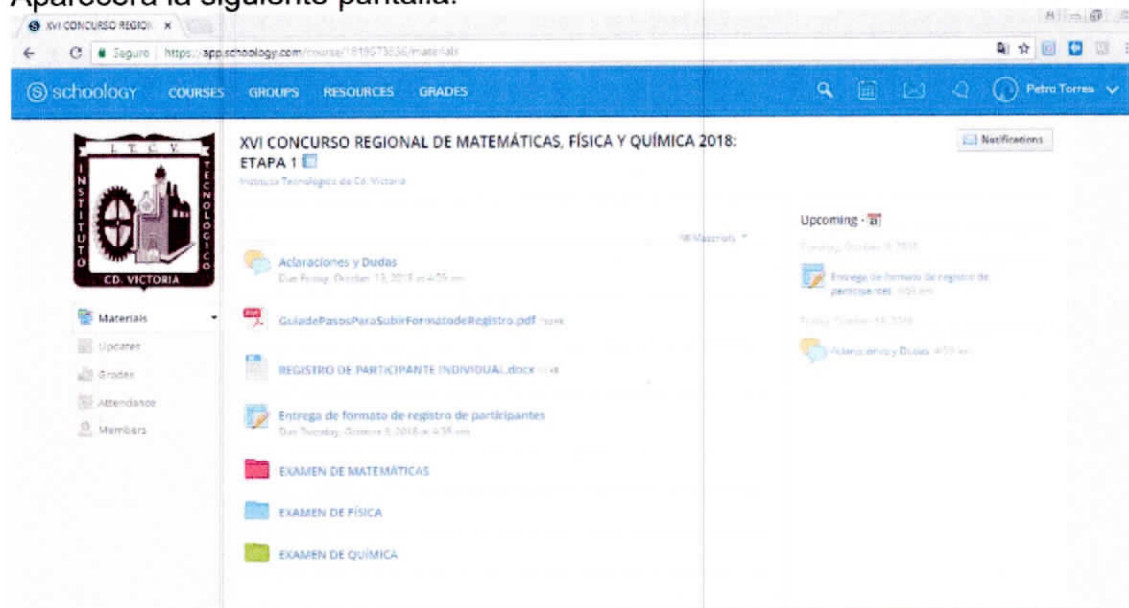

Cada alumno deberá llenar el registro (Archivo Word) y subirlo en el apartado de **Entrega de Formato de Registro de participantes**. En el archivo PDF **GuíadePasosParaSubirFormatodeRegistro** se especifica como elaborar el formato y enviarlo por medio de esta plataforma de lo contrario el día de la evaluación se le **expulsará del curso y no podrá presentar**.

Los exámenes estarán en cada carpeta el día y hora señalado en la convocatoria. En la sección Evidencia de Examen deberán subir foto del procedimiento de cada examen marcando la respuesta para evitar confusiones, en caso de ser mas de 1 hoja convertirlo en pdf.

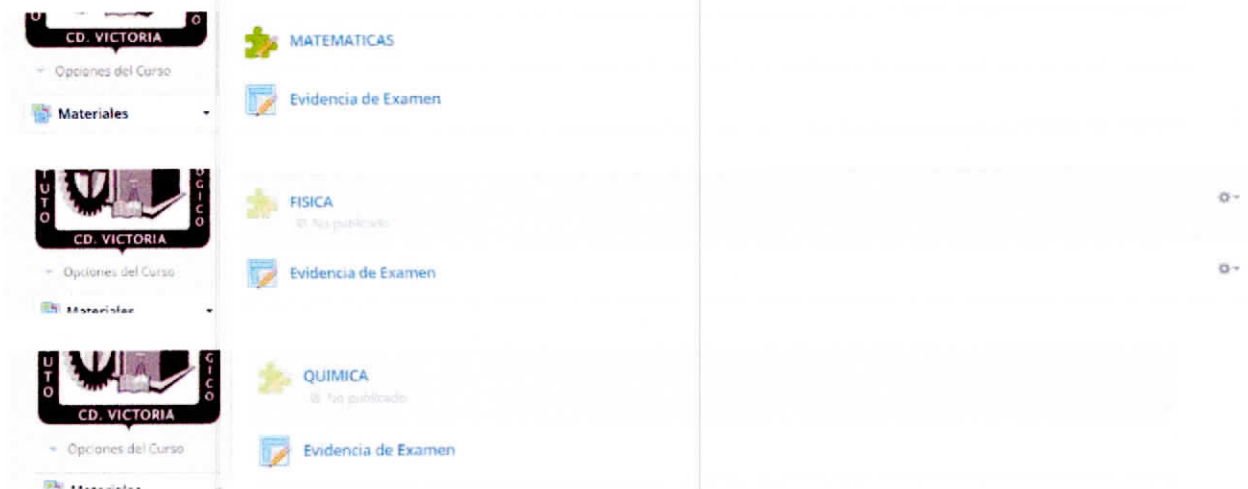

ATENTAMENTE

Excelencia en Educación Tecnológica®
"Verdad, Honestidad y Servicio"

ARACELI MALDONADO REYES
DIRECTORA

ccp. Archivo

D´AMR/M´GLR/ mgrn

Blvd. Emilio Portes Gil No. 1301, Cd. Victoria, Tamaulipas Tel. 01 (834) 153-2000, Ext. 180
e-mail: dir_cdvictoria@tecnm.mx tecnm.mx | cdvictoria.tecnm.mx

